



# RELATÓRIO MENSAL - JUNHO 2022

## SECRETARIA MUNICIPAL DE EDUCAÇÃO E CULTURA



Prefeitura Municipal de Ivai | Secretaria de Educação  
Rua Expedicionário Bruno Estrífrica, SN, Bairro Centro, CEP 84.460-000  
Fone: (42) 3247-1416 (WhatsApp) / (42) 3247-1273



## FUNCIONÁRIOS DA SECRETARIA MUNICIPAL DE EDUCAÇÃO E CULTURA

Funcionários	Adélia (Pedagoga)	Edenise (Pedagoga)	Emilly (Assistente Social)	Rafaela (Auxiliar Administrativo)
Funções	<ul style="list-style-type: none"> <li>- Educação Infantil</li> <li>- Ensino Fundamental 1º a 3º ano</li> <li>- Mais PNE</li> <li>- PME</li> <li>- LRCOM</li> <li>- PNLD Infantil</li> <li>- Formação Continuada</li> <li>- CONVIVA</li> <li>- Tempo de Aprender</li> <li>- Educa Juntos</li> <li>-E-Protocolo</li> </ul>	<ul style="list-style-type: none"> <li>- Ensino Fundamental 4º a 5º ano</li> <li>- PME</li> <li>- PNLD Fundamental I</li> <li>- LRCOM</li> <li>- Formação Continuada</li> <li>- CONVIVA</li> <li>- Prova Saeb</li> <li>- E-Protocolo</li> </ul>	<ul style="list-style-type: none"> <li>- Busca Ativa</li> <li>- Acompanhamento de alunos em vulnerabilidade</li> <li>- Transporte Escolar</li> <li>- CONVIVA</li> </ul>	<ul style="list-style-type: none"> <li>- Estágio Probatório</li> <li>- Documentação</li> <li>- Históricos</li> <li>- Adiantamentos</li> <li>- CONVIVA</li> </ul>

Funcionários	Karina (Psicóloga)	Sheila (Fonoaudióloga)	Alexandro (Instrutor de Informática)	Mayara (Nutricionista)	Jiane (Serviços Gerais)
Funções	<ul style="list-style-type: none"> <li>- Atendimento Psicológico com os alunos</li> </ul>	<ul style="list-style-type: none"> <li>- Atendimento Fonoaudiólogo com os alunos</li> </ul>	<ul style="list-style-type: none"> <li>- Parte de informática da Rede Municipal</li> <li>- Internet</li> <li>- Manutenção</li> </ul>	<ul style="list-style-type: none"> <li>- Merenda Escolar</li> <li>- Acompanhamento Nutricional dos alunos</li> <li>- CONVIVA</li> </ul>	<ul style="list-style-type: none"> <li>- Limpeza da Secretaria de Educação;</li> <li>- Limpeza do conselho tutelar</li> </ul>

Funcionários	Cristiane (Diretora da Cultura)		Marcia (Chefe de Ensino)		Mario Sergio (Motorista)
Funções	<ul style="list-style-type: none"> <li>- Licitação</li> <li>- Compras</li> <li>- Prestação de contas</li> <li>- SIGECON</li> <li>- SIGPC</li> <li>- Requisição</li> <li>- Relatório Mensal</li> </ul>	<ul style="list-style-type: none"> <li>- Educação Conectada</li> <li>- Mídias Sociais</li> <li>- CONVIVA</li> </ul>	<ul style="list-style-type: none"> <li>- SERE</li> <li>- LRCOM</li> <li>- CONVIVA</li> <li>- PDDE</li> <li>- Censo Escolar</li> <li>- Avaliação de Desempenho</li> </ul>	<ul style="list-style-type: none"> <li>- Transporte Escolar</li> <li>- Transporte Universitário</li> <li>- SIGET</li> <li>- PETE</li> <li>- Auxilio Brasil</li> </ul>	<ul style="list-style-type: none"> <li>- Auxilia no Transporte Escolar</li> <li>-Viagens solicitadas associadas a sua função</li> </ul>

Responsável:

**Celia Siombalo Chaida**

**Secretária Municipal de Educação e Cultura**

**Decreto nº 11/2021 de 11/01/2021**

**A Secretaria de Educação atualmente atende seis (06) Escolas Municipais, sendo:**

<b>Nº</b>	<b>ESCOLA</b>	<b>Diretoras</b>	<b>Pedagogas</b>	<b>Administrativos</b>
01	CMEI NOSSA SENHORA APARECIDA	01	01	01
02	ESCOLA BITU-MIRIM	01	01	01
03	ESCOLA CRISTO REI	01	02	01
04	ESC. DR. LEOPOLDO GUIMARAES CUNHA	01	01	01
05	ESCOLA MADRE JOSAFATA	01	02	01
06	ESCOLA SAGRADO CORAÇÃO DE JESUS	01	02	01
<b>TOTAL até 01/07/2022</b>		<b>06</b>	<b>09</b>	<b>06</b>

**DADOS DE CADA ESCOLA**



<b>Nº</b>	<b>ESCOLA</b>	<b>ALUNOS</b>	<b>PROF<sup>as</sup></b>	<b>Serviços Gerais</b>
01	CMEI NOSSA SENHORA APARECIDA	136	13	06
02	ESCOLA BITU-MIRIM	122	11	03
03	ESCOLA CRISTO REI	379	23	08
04	ESC. DR. LEOPOLDO GUIMARAES CUNHA	203	13	05
05	ESCOLA MADRE JOSAFATA	179	13	06
06	ESCOLA SAGRADO CORAÇÃO DE JESUS	398	20	08
<b>TOTAL até 01/07/2022</b>		<b>1.420</b>	<b>93</b>	<b>36</b>

<b>Nº</b>	<b>ESCOLA</b>	<b>Prof 20h</b>	<b>Prof 40h</b>	<b>Ampliação</b>	<b>PSS</b>
01	CMEI NOSSA SENHORA APARECIDA	08	02	06	04
02	ESCOLA BITU-MIRIM	08	01	03	01
03	ESCOLA CRISTO REI	17	04	04	03
04	ESC. DR. LEOPOLDO GUIMARAES CUNHA	10	01	03	
05	ESCOLA MADRE JOSAFATA	05	00	06	07
06	ESCOLA SAGRADO CORAÇÃO DE JESUS	12	04	08	06
<b>TOTAL até 01/07/2022</b>					

**ALUNOS EM ATENDIMENTO ESPECIALIZADO**

<b>Nº</b>	<b>ESCOLA</b>	<b>SALA DE RECURSOS MULTIFUNCIONAL (Contra turno)</b>	<b>CLASSE ESPECIAL D.I.</b>
01	ESCOLA CRISTO REI	20	06
02	ESC. DR. LEOPOLDO GUIMARAES CUNHA	01	00
03	ESCOLA MADRE JOSAFATA	05	00
04	ESCOLA SAGRADO CORAÇÃO DE JESUS	07	00
<b>TOTAL até 01/07/2022</b>		<b>33</b>	<b>06</b>

## MERENDA ESCOLAR:

		CARDÁPIO MERENDA ESCOLAR ENSINO INFANTIL/FUNDAMENTAL JUNHO/2022				
SEGUNDA	TERÇA	QUARTA	QUINTA	SEXTA	INFORMAÇÃO NUTRICIONAL	
		<b>01/06</b> Arroz carreteiro + salada + fruta	<b>02/06</b> Farofa de legumes + suco + fruta	<b>03/06</b> Polenta com molho de carne + salada + fruta	Energia: 298,6 kcal Proteína: 16,3 g Lipídios: 6,8 g Carboídratos: 43,4 g Fibras: 4,2 g Cálcio: 52,3 mg Ferro: 1,9 mg Sódio: 169,6 mg Zinco: 3,0 mg Vitamina C: 12,5 mg	
<b>06/06</b> Risoto + salada	<b>07/06</b> Sopa de feijão com legumes	<b>08/06</b> Quirerinha + carne suína + salada + fruta	<b>09/06</b> Arroz doce + fruta	<b>10/06</b> Feriado		
<b>13/06</b> Macarronada + salada	<b>14/06</b> Risoto + salada + fruta	<b>15/06</b> Farofa de legumes + chá + fruta	<b>16/06</b> Feriado	<b>17/06</b> Recesso		
<b>20/06</b> Quirerinha + carne bovina + salada	<b>21/06</b> Polenta com molho de carne + salada + fruta	<b>22/06</b> Sopa de frango com legumes	<b>23/06</b> Farofa de legumes + chá + fruta	<b>24/06</b> Feriado		
<b>27/06</b> Polenta com molho de carne + salada	<b>28/06</b> Macarronada + salada + fruta	<b>29/06</b> Pão com molho de carne + chá + fruta	<b>30/06</b> Arroz carreteiro + salada + fruta			

Cardápio elaborado pela nutricionista Mayara Francini Kolitski CRN 8/10962

\*Podem haver alterações no cardápio no decorrer do mês.

**Cardápio Almoço CMEI Nossa Senhora Aparecida**

		<b>01/06</b> Arroz/Feijão Carne moída refogada Macarrão Beterraba cozida Alface Suco de polpa ou fruta	<b>02/06</b> Arroz integral Feijão Carne bovina em cubos Batata cozida Brócolis Cenoura Suco de polpa ou fruta	<b>03/06</b> Arroz/Feijão Bisteca suína refogada Batata salsa Tomate Alface Suco de polpa ou fruta
<b>06/06</b> Arroz/Feijão Carne bovina em cubos Abobrinha refogada Beterraba Cenoura ralada Suco de polpa ou fruta	<b>07/06</b> Arroz/Feijão Peito de frango refogado Farofa de legumes Alface Suco de polpa ou fruta	<b>08/06</b> Arroz integral Feijão Carne moída refogada Repolho refogado Cenoura cozida Alface Suco de polpa ou fruta	<b>09/06</b> Arroz/Feijão Bisteca suína refogado Batata cozida Tomate Pepino Suco de polpa ou fruta	<b>10/06</b> Feriado
<b>13/06</b> Arroz integral Feijão Peito de frango refogado Batata cozida Brócolis Cenoura Suco de polpa ou fruta	<b>14/06</b> Arroz/Feijão Carne bovina em cubos refogada Mandioca Tomate Alface Suco de polpa ou fruta	<b>15/06</b> Arroz/Feijão Carne moída refogada Abobrinha refogada Beterraba Cenoura ralada Suco de polpa ou fruta	<b>16/06</b> Feriado	<b>17/06</b> Recesso
<b>20/06</b> Arroz integral Feijão Carne moída refogada Repolho refogado Cenoura cozida Alface Suco de polpa ou fruta	<b>21/06</b> Arroz/Feijão Peito de frango refogado Batata cozida Brócolis Cenoura Suco de polpa ou fruta	<b>22/06</b> Arroz/Feijão Carne moída refogada Macarrão Beterraba cozida Alface Suco de polpa ou fruta	<b>23/06</b> Arroz/Lentilha Peito de frango refogado Farofa de legumes Tomate Suco de polpa ou fruta	<b>24/06</b> Feriado
<b>27/06</b> Arroz/Feijão Carne moída refogada Abobrinha refogada Beterraba Cenoura ralada Suco ou fruta	<b>28/06</b> Arroz/Feijão Bisteca suína Macarrão Tomate Pepino Suco de polpa ou fruta	<b>29/06</b> Arroz/Feijão Peito de frango Mandioca Tomate Pepino Suco de polpa ou fruta	<b>30/06</b> Arroz/Feijão Carne moída refogada Repolho refogado Cenoura cozida Alface Suco de polpa ou Fruta	

**Informações nutricionais:**

Energia (kcal)	Proteína (g)	Lipídeos (g)	Carboidratos (g)	Fibras (g)	Cálcio (g)	Ferro (g)	Sódio (mg)	Zinco (mg)	Vitamina C (mg)
306,7	17,8	7,0	43,2	5,6	79,3	3,6	219,0	3,1	48,2





# VALOR INVESTIDO COM MERENDA ESCOLAR

Junho/2022

## Investimento com produtos não perecíveis e perecíveis.

Escola	Valor
Escola Municipal Cristo Rei	R\$ 8.274,79
Escola Municipal Sagrado Coração de Jesus	R\$ 7.574,44
Escola Municipal Madre Josafata	R\$ 4.491,06
Escola Municipal Dr. Leopoldo Guimarães da Cunha	R\$ 4.551,96
Escola Municipal Bitu-Mirim	R\$ 6.413,19
CMEI Nossa Senhora Aparecida	R\$ 3.788,66
APAE	R\$ 3.347,84
<b>Total</b>	<b>R\$ 38.441,94</b>

## Investimento com a Agricultura Familiar

Escola	Valor
Escola Municipal Cristo Rei	R\$ 1.599,32
Escola Municipal Sagrado Coração de Jesus	R\$ 1.345,55
Escola Municipal Madre Josafata	R\$ 838,65
Escola Municipal Dr. Leopoldo Guimarães da Cunha	R\$ 834,75
Escola Municipal Bitu-Mirim	R\$ 603,11
CMEI Nossa Senhora Aparecida	R\$ 721,04
APAE	R\$ 693,86
<b>Total</b>	<b>R\$ 6.636,30</b>

**Total investido no mês: R\$ 45.078,24**

## VALORES INVESTIDOS COM TRANSPORTES



ALUNOS QUE UTILIZAM TRANSPORTE ESCOLAR	
Rede Municipal	795
Rede Estadual	859
Escola Filantrópica- APAE	45
<b>Total</b>	<b>1.773</b>

NÚMERO DE ESCOLAS ATENDIDAS PELO TRANSPORTE ESCOLAR	
Escolas Municipais	06
Escolas Estaduais	04
Escola Padre Arno Miguel Longo - APAE	01
<b>Total</b>	<b>11</b>

TOTAL DE LINHAS DO TRANSPORTE ESCOLAR MUNICIPAL
04 linhas – 18 dias letivos 4.806 km rodados

TOTAL DE LINHAS DO TRANSPORTE ESCOLAR TERCERIZADO
42 linhas – 18 dias letivos 10.178,6 km + 37.957,6 km = 48.136,2 km rodados
<b>R\$ 76.543,07 + R\$ 289.616,49 = R\$ 366.159,56</b>





#### TOTAL DE LINHAS DO TRANSPORTE UNIVERSITÁRIO PONTA GROSSA

<b>Ivaí à Ponta Grossa</b> 01 linha – 11 dias letivos (ônibus 27 lugares) MICRO-ÔNIBUS 2.634 km rodados <b>R\$ 15.856,68</b>	<b>Ivaí à Ponta Grossa</b> 01 linha – 20 dias letivos (ônibus 46 lugares) 01 linha – 12 dias letivos (ônibus 43 lugares) 7.675 km rodados <b>R\$ 50.424,75</b>
<b>TOTAL DE PONTA GROSSA R\$: 66.281,43</b>	

#### TOTAL DE LINHAS DO TRANSPORTE UNIVERSITÁRIO IRATI

<b>Ivaí à Irati</b> 01 linha – 09 dias letivos (ônibus 43 lugares) 1.644 km rodados 01 linha – 03 dias letivos (ônibus 27 lugares) MICRO-ÔNIBUS 550 km rodados Total de 2.194 km rodados no mês <b>R\$ 13.569,08</b>
<b>TOTAL DE IRATI R\$: 13.569,08</b>

#### SOMA TOTAL DOS VALORES DOS TRANSPORTES (Escolar e Universitário)

Escolar: **R\$ 366.159,56** + Universitário: **R\$ 79.850,51**

**TOTAL: R\$ 460.010,07**

# AMPLIAÇÃO DA ESCOLA MUNICIPAL DR. LEOPOLDO GUIMARÃES DA CUNHA

No dia 23 de Junho ocorreu no setor de licitações da Prefeitura Municipal de Ivaí a licitação, Tomada de Preços, da ampliação da Escola Municipal Dr. Leopoldo Guimarães da Cunha. A escola irá ser ampliada em 824,50 m<sup>2</sup>, irá conter 04 salas de aulas, 01 refeitório, 01 banheiro masculino, 01 feminino e uma fachada nova. A ampliação da Escola Municipal Leopoldo Guimarães da Cunha seguirá o mesmo padrão de construção do FNDE.

A obra está prevista em um valor de R\$852.238,15 (oitocentos e cinquenta e dois mil, duzentos e trinta e oito reais e quinze centavos).

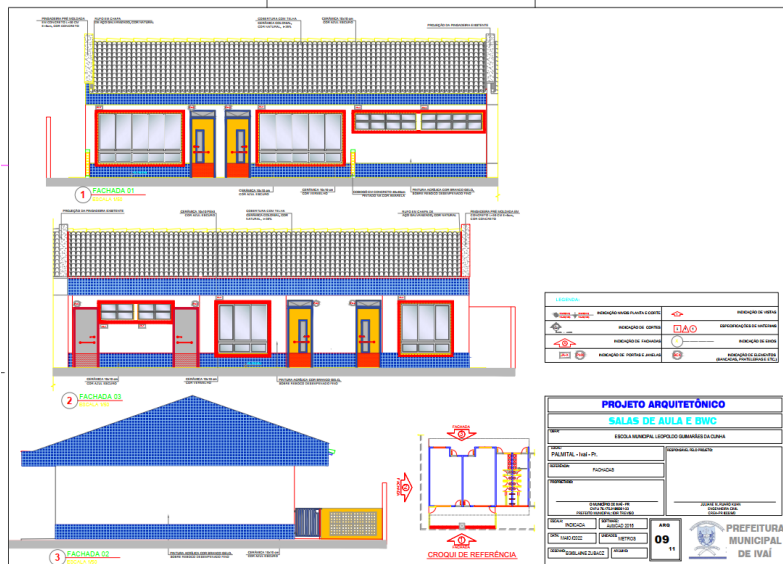

FACHADA 01  
SEM ESCALA



FACHADA 02  
SEM ESCALA



FACHADA 02  
SEM ESCALA

